



Lire  
50

# NUOVO CATASTO EDILIZIO URBANO

(R. DECRETO-LEGGE 13 APRILE 1939, N. 652)

Planimetria dell'immobile situato nel Comune di Milano Via Vittorio Veneto, 24  
Ditta CASA DELLA FONTANA S.p.A. con sede in Milano  
Allegata alla dichiarazione presentata all'Ufficio Tecnico Erariale di Milano

*Piano rialzato h. 350*

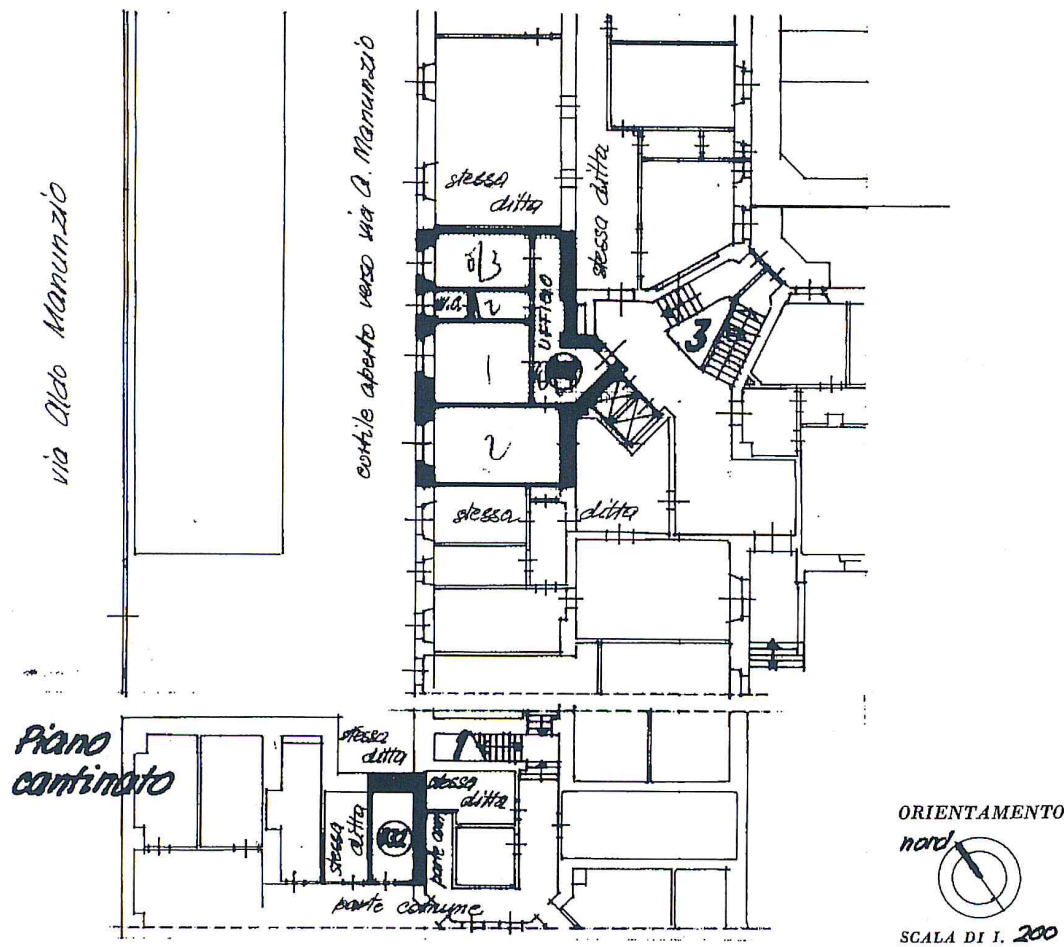

SPAZIO RISERVATO PER LE ANNOTAZIONI D'UFFICIO

ATA  
ROT. N°

*6656*

Compilata dal *dott. arch. Gianfranco Gianfranco*  
(Vittorio, nome e cognome del tecnico)  
 Iscritto all'Albo de *Architetti n° 817*  
 della Provincia di *Milano*  
 DATA *14-10-1983*  
 Firma: *Gianfranco Gianfranco*